OmniTerm/W
Guide d'installation

Documentation, administration

- Pour obtenir le guide d'installation logiciel et une documentation complète en français connectez-vous à : http://www.marxerinfo.com/dn_documentation.
- Si vous désirez obtenir le logiciel d'administration et de configuration à distance ORCA™, vous pouvez en faire la demande en vous connectant à l'URL suivante et en spécifiant le numéro de série de l'un de vos OmniTerm/W : http://www.marxerinfo.com/dn_contact_omniterm

Configuration initiale

Lorsque vous utilisez OmniTerm/W160 pour la première fois un assistant de configuration vous aide à effectuer le paramétrage initial des propiétés du terminal.

Fenêtre d'accueil

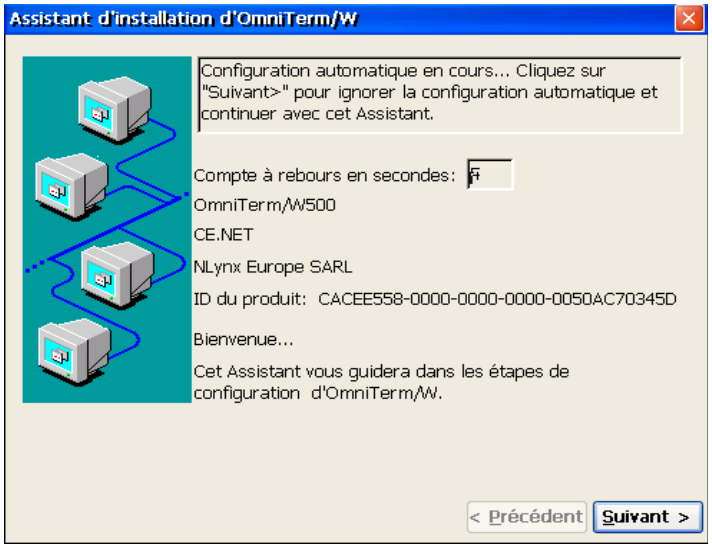

Cette fenêtre propose des informations sur le produit et un compte à rebours de 15 secondes est affiché en sa partie supérieure.

Appuyez directement sur **ESC** pour utiliser le paramétrage par défaut (DHCP, résolution de 800x600 @ 60Hz, pas de sécurité, etc.).

A chaque mise sous tension ultérieure OmniTerm/W démarrera sur la fenêtre du "**Gestionnaire de connexions**":

Gestionnaire de connexions

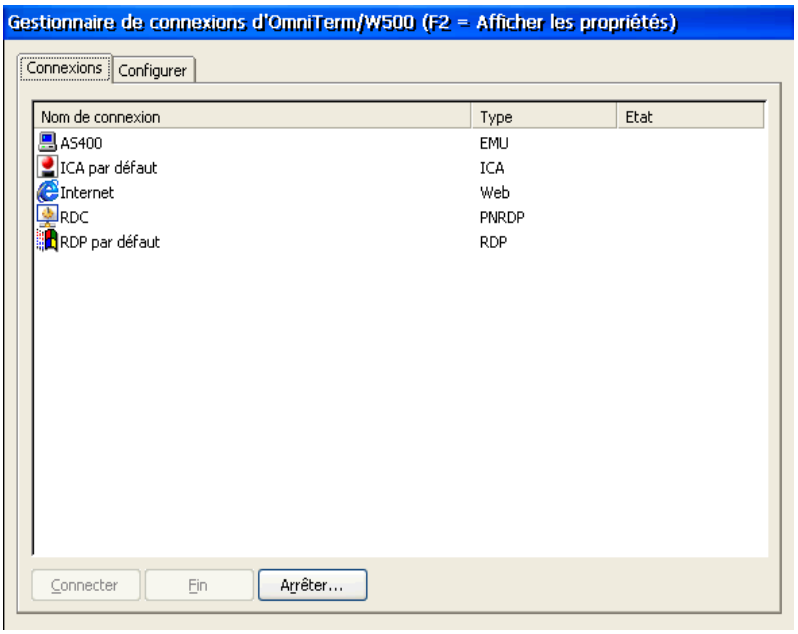

Sélectionnez l'onglet "**Configurer**" et cliquez sur " **Ajouter"** pour invoquer la fenêtre de configuration d'une nouvelle connexion.

Nouvelle connexion

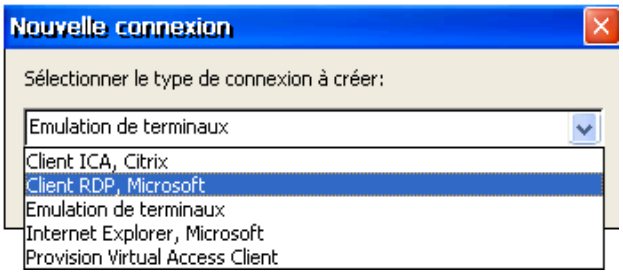

Sélectionnez le type de connexion désiré. Les connexions disponibles sont **Client Citrix ICA**, **Client Microsoft RDP**, **Microsoft I.E.** et **TermPro** (émulation de terminaux IBM et ASCII). Voir le manuel pour plus de détails.

Touches actives ("Hotkeys")

- **Ctrl+Alt+Fin** : Retour au "**Gestionnaire de connexions**".
- **Ctrl+Alt+↑** : Revenir à la connexion active précédente.
- **Ctrl+Alt+↓** : Aller à la connexion active suivante.
- **Ctrl+Alt+↖** : Aller directement à la connexion par défaut
- **F2** : Permet d'accéder aux propriétés du terminal depuis le "**Gestionnaire de connexions**".

ATTENTION, ces appareils contiennent une batterie.

Il y a danger d'explosion si la batterie est remplacée incorrectement. Ne remplacer cette batterie que par un modèle identique ou équivalent recommandé par le fabricant. Débarrassez-vous de la batterie usagée en suivant les instructions du fabricant.